



PROGRAMA SUPERIOR

Impactos de Sostenibilidad en el sector asegurador

**Madrid,
del 30 de enero al 20 de marzo de 2024**

La sostenibilidad sigue cobrando relevancia dentro de las estrategias y políticas que las entidades están adoptando para cumplir con las exigencias que, tanto la normativa como la sociedad imponen en esta materia.

Ser sostenible deja de ser una moda para convertirse en un reto imprescindible, siendo necesario el compromiso de todos para tomar decisiones que ayuden a garantizar el éxito del negocio y que serán un factor clave a la hora de aportar un valor añadido en relación con la gestión de riesgos, rentabilidad financiera, reputación de marca e impacto social. El sector asegurador debe seguir su camino hacia un modelo de negocio sostenible que pasa por entender las reglas del juego, conocer el impacto normativo y establecer planes de acción que centren sus esfuerzos en criterios ambientales, sociales y de gobernanza, y que incluyan educación financiera, estrategias de inversión, transparencia y prácticas de Greenwashing.

Desde ICEA en colaboración con Deloitte lanzamos este programa pensado para poner en marcha una gestión sostenible en los negocios aseguradores.

OBJETIVOS

A lo largo de este Programa se analizarán los **criterios ASG** (ambientales, sociales y de gobernanza) y su **importancia en el negocio asegurador** y se analizarán las normas que están afectando a nuestro negocio. Todo ello desde una **perspectiva práctica de implementación en las organizaciones**.

Con este programa se conseguirá conocer y entender:

1. La **normativa aplicable** al sector asegurador en materia de sostenibilidad y la taxonomía de la UE.
2. El impacto de los **criterios ASG** en una entidad aseguradora y en los productos comercializados.
3. **Inversiones sostenibles** y su impacto en el negocio asegurador.
4. El **Gobierno Corporativo** en una entidad aseguradora ante los desafíos y oportunidades ASG.
5. **Reporting e información no financiera**.
6. **Innovación en productos y servicios sostenibles**.
7. **Prácticas de Greenwashing**.

METODOLOGÍA

Sesiones de la mano de expertos en sostenibilidad de Deloitte y profesionales en activo en entidades que han implementado estrategias de sostenibilidad, en las que se tratarán casos reales que permiten incrementar la capacidad de los participantes para resolver los posibles problemas y toma de decisiones.

El formato es presencial y se imparte en las Aulas de ICEA hasta completar aforo, con posibilidad de realizar la formación en remoto vía webinar.

DIRIGIDO A

Personas pertenecientes al Comité de Dirección de entidades
Responsables de riesgos
Personas pertenecientes a áreas jurídicas
Compliance Officers
Personas pertenecientes a áreas de marketing y RSC
Todos aquellos impactados por temas de transparencia, reporting o comunicación

CALENDARIO

Del 30 de enero al 20 de marzo 2024

9 semanas impartidas de forma presencial y en remoto

De 15:30 a 19:30 h

Carga lectiva: 36 horas

ENERO							FEBRERO						
L	M	X	J	V	S	D	L	M	X	J	V	S	D
1	2	3	4	5	6	7				1	2	3	4
8	9	10	11	12	13	14	5	6	7	8	9	10	11
15	16	17	18	19	20	21	12	13	14	15	16	17	18
22	23	24	25	26	27	28	19	20	21	22	23	24	25
29	30	31					26	27	28	29			

MARZO						
L	M	X	J	V	S	D
				1	2	3
4	5	6	7	8	9	10
11	12	13	14	15	16	17
18	19	20	21	22	23	24
25	26	27	28	29	30	31

PROGRAMA



PROFESORADO



Ignacio
Ortiz



Ruth
Pérez



Rebeca
Cordero



Isabel
Sánchez

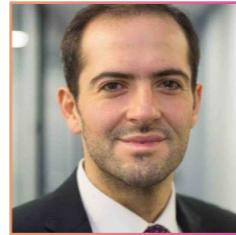

Jorge
González

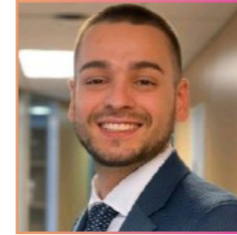

Enrique
Rosa



Araceli
Massa



José María
Elías



Mª Isabel
Pérez



Fernando
Bazán



Anna
Álvarez



Rocío
Abella



Emmanuel
Djengue



Mikel
Campo



Carlos
Gallego



DATOS DE ORGANIZACIÓN



* Será necesario confirmar asistencia presencial o webinar en el momento de la inscripción.

La realización de la formación está condicionada a un mínimo de asistentes en la modalidad presencial.

Asistencia y Evaluación

Se exige acudir como mínimo al 80% de las clases para poder superar la formación.

Es de máxima importancia, para el buen aprovechamiento del Programa, la implicación del alumno y la participación en las aulas.

Admisiones

Desde la apertura de la convocatoria hasta el 20 de enero de 2024.

Matrícula

Importe de matrícula

- Entidades adheridas a ICEA: 1.524 € (+ IVA)
- Entidades No adherida: 1.980 € (+ IVA)

Formación bonificable en Seguros Sociales a través de FUNDAE

Condiciones de inscripción:

La cuota de inscripción puede hacerse efectiva mediante transferencia bancaria, a nombre de Asociación ICEA, a nuestra c/c nº: IBAN ES49 0081-7118-57-0001087611 del Banco Sabadell Atlántico, en Juan Bravo, 51. 28006 Madrid.

Para más información:

Los interesados pueden realizar las consultas que precisen sobre el programa formativo, proceso de admisión y presentación de solicitudes, dirigiéndose a:



Bárbara Sequera
barbara.sequera@icea.es
Tfno. 91 142 09 91



ICEA
López de Hoyos, 35 - 5ª planta. 28002 Madrid
Tel: 91 142 09 00
www.icea.es
@icea_es
Asociación ICEA

ISO 9001
BUREAU VERITAS
Certification

