



Programa de especialización

Implementando la Sostenibilidad en la Gestión Aseguradora

Madrid,
del 4 de febrero al 28 de abril de 2025

Curso modular diseñado para potenciar la comprensión y la aplicación de la sostenibilidad en la industria aseguradora.

A través de las distintas sesiones se abordará la importancia de integrar la sostenibilidad en el corazón del negocio, explorando temas clave como la CSRD (Corporate Sustainability Reporting Directive), el impacto regulatorio y cumplimiento en las aseguradoras, así como la gestión de la cadena de valor.

Se profundiza en evitar el Greenwashing y fomentar el Green Employment, garantizando prácticas éticas y sostenibles.

Además, el curso proporciona herramientas para desarrollar una estrategia de sostenibilidad eficaz y gestionar la huella de carbono en el contexto del cambio climático.

Una formación imprescindible para los profesionales que buscan alinear sus operaciones y decisiones con las demandas y expectativas actuales de sostenibilidad.

OBJETIVOS

Con este programa se conseguirá:

1. Integrar la sostenibilidad en el **núcleo del negocio**.
2. Dominar los **marcos regulatorios** clave.
3. Gestionar la **cadena de valor** de forma sostenible.
4. Entender y evitar el **Greenwashing**.
5. Potenciar el **Green employment**.
6. Gestionar la **huella de carbono**.
7. Entender cómo abordar **estrategias** de sostenibilidad eficaces.

METODOLOGÍA

Programa modular

El alumno elige realizar todo el programa o los módulos que más le Interesen.

El formato es presencial y se imparte en las Aulas de ICEA hasta completar aforo, con posibilidad de realizar la formación en remoto vía webinar.

DIRIGIDO A

- Personas pertenecientes al Comité de Dirección de entidades.
- Responsables o gestores de riesgos.
- Personas pertenecientes a áreas jurídicas, auditoría, compliance o control interno.
- Personas pertenecientes a áreas de marketing, comunicación y RSC.
- Todos aquellos impactados por temas de transparencia, reporting.
- Responsables de sostenibilidad.
- Responsables del crecimiento estratégico e innovación interesados en explorar nuevas oportunidades de mercado a través de la sostenibilidad.
- Encargados de diseñar productos de seguros que tengan intereses por incorporar la sostenibilidad en los mismos.
- Profesionales de RRHH.
- Todos aquellos que deseen especializarse en sostenibilidad dentro del sector asegurador.

CALENDARIO

Del 4 de febrero al 28 de abril de 2025

Impartido de forma presencial y en remoto

Carga lectiva curso completo: 33 horas

Carga lectiva módulos individuales: según los que se elijan

FEBRERO						
L	M	X	J	V	S	D
					1	2
3	4	5	6	7	8	9
10	11	12	13	14	15	16
17	18	19	20	21	22	23
24	25	26	27	28		

MARZO						
L	M	X	J	V	S	D
					1	2
3	4	5	6	7	8	9
10	11	12	13	14	15	16
17	18	19	20	21	22	23
24	25	26	27	28	29	30

ABRIL						
L	M	X	J	V	S	D
	1	2	3	4	5	6
7	8	9	10	11	12	13
14	15	16	17	18	19	20
21	22	23	24	25	26	27
28	29	30				

PROGRAMA

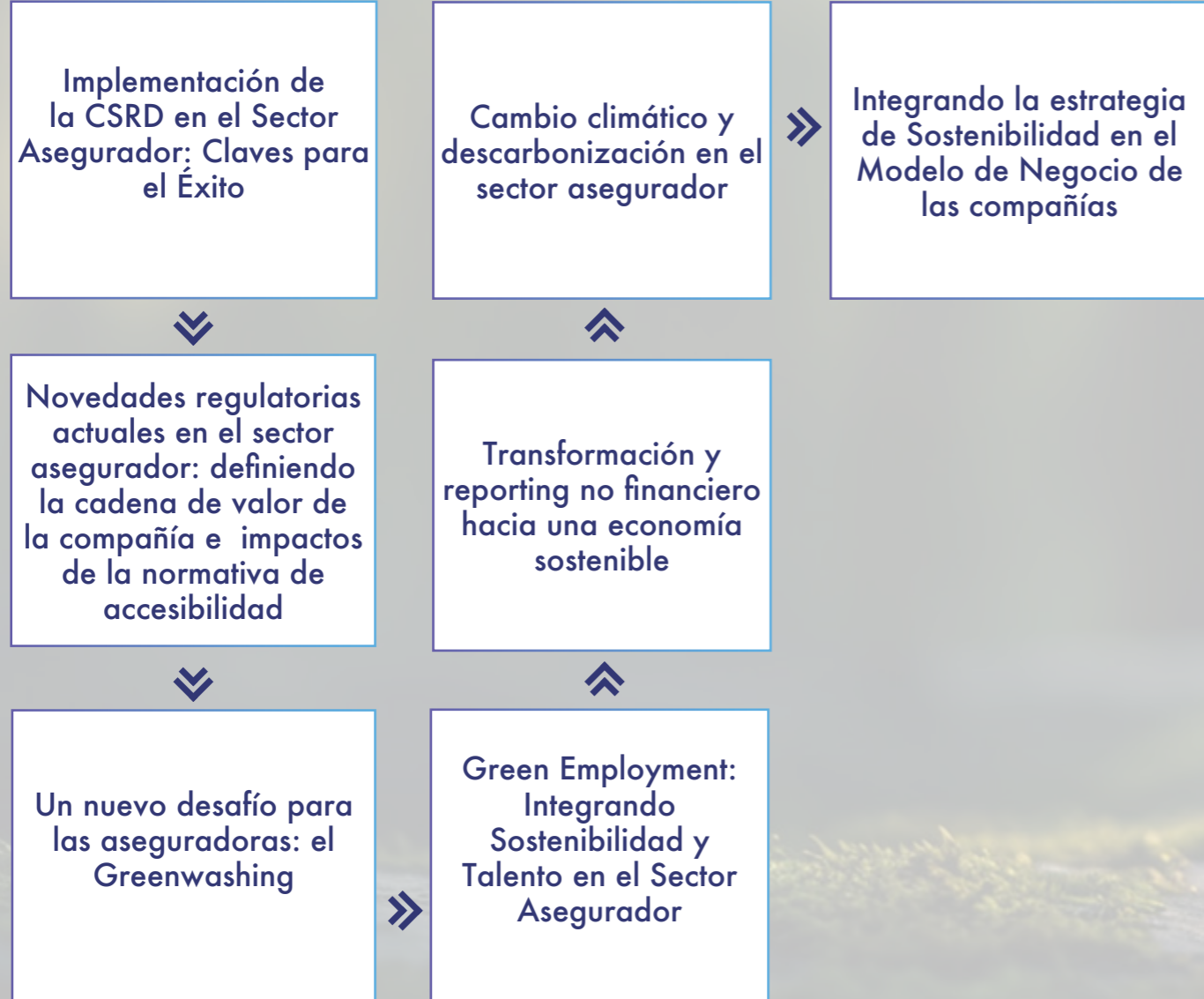

PROFESORADO

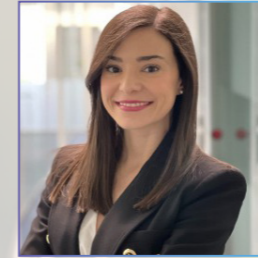

Ruth Pérez



Isabel Sánchez



Araceli Massa

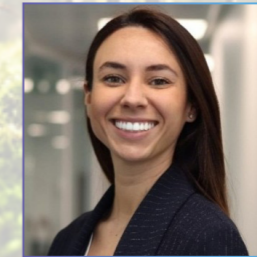

Anna Álvarez

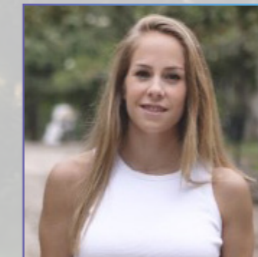

Nieves Bañeres



SESIONES

Sesión 1: Implementación de la CSRD en el Sector Asegurador: Claves para el Éxito

Fecha y horario: 4 de febrero de 2025 de 09:30 h. a 13:30 h.

Duración: 4 horas.

Objetivo: Conocer las principales implicaciones de la Directiva CSRD y su transposición a la normativa local, así como facilitar un enfoque práctico sobre su implementación en entidades aseguradoras.

Perfil objetivo:

Responsables de Sostenibilidad y personas involucradas en la elaboración del Informe de Sostenibilidad (departamento Financiero, RRHH, Legal, Medio Ambiente, Compliance, Laboral, Actuarial, etc).

Programa:

- Corporate Sustainability Reporting Directive (CSRD) y su implementación en las entidades aseguradoras.
- Ejercicio de Doble Materialidad.
- ESRS y elaboración del Informe de Sostenibilidad.

Sesión 2: Novedades regulatorias actuales en el sector asegurador: definiendo la cadena de valor de la compañía e impactos de la normativa de accesibilidad

Fecha y horario: 18 de febrero de 2025 de 09:30 h. a 14:00 h.

Duración: 4,5 horas.

Objetivo:

- Conocer la importancia de una precisa definición de la cadena de valor, teniendo en cuenta la importancia que esto tendrá para la normativa CSRD en el ejercicio de doble materialidad y para la Directiva sobre Diligencia Debida (CSDDD).
- Entender los impactos que la normativa de accesibilidad tiene en el sector asegurador.

Perfil objetivo: Responsables de Sostenibilidad, Departamento de Compras o Proveedores y personas involucradas en la elaboración del Informe de Sostenibilidad (Financiero, RRHH, Legal, Medio Ambiente, Compliance, Laboral, Actuarial, etc.).

Programa:

- Definición de la cadena de valor de una entidad aseguradora y su interacción con otras normativas relevantes para el sector.
- Diligencia Debida.
- Impactos de la normativa de accesibilidad en el sector asegurador.

Sesión 3: Un nuevo desafío para las aseguradoras: el Greenwashing

Fecha y horario: 5 de marzo de 2025 de 09:30 h. a 13:30 h.

Duración: 4 horas.

Objetivo: Comprender en qué consisten las falsas alegaciones medioambientales, sociales o de gobernanza, los riesgos asociados y cómo proporcionar información clara, pertinente y fiable al consumidor. Las aseguradoras deben aprender a gestionar estos riesgos, que serán prioridad supervisora, tanto a nivel producto, como entidad.

Perfil objetivo:

- Personas pertenecientes al Comité de Dirección de entidades.
- Responsables de sostenibilidad.
- Todos aquellos impactados por temas de transparencia, reporting o comunicación.

Programa:

- Greenwashing y su impacto en las entidades aseguradoras, tanto a nivel entidad como producto.
- Aportando ideas para un sector sostenible.

Sesión 4: Green Employment: Integrando Sostenibilidad y Talento en el Sector Asegurador

Fecha y horario: 18 de marzo de 2025 de 09:30 h. a 13:30 h.

Duración: 4 horas.

Objetivo:

- Entender cómo se puede generar valor al empleado a través de la estrategia de sostenibilidad.
- Saber cómo incluir los objetivos de sostenibilidad en la retribución de los empleados.

Perfil objetivo:

- Personas pertenecientes al Comité de Dirección.
- Directores de RRHH.
- Personas pertenecientes al departamento de RRHH.

Programa:

- Conceptos de sostenibilidad social y normativa aplicable (CSRD).
- Transparencia Retributiva.
- Incorporación indicadores ESG en retribución dirección y empleados.
- Sostenibilidad en empleados: diversidad e inclusión, wellbeing, igualdad de género.

Sesión 5: Transformación y reporting no financiero hacia una economía sostenible

Fecha y horario: 2 de abril de 2025 de 09:00 h. a 18:00 h.

Duración: 8 horas.

Objetivo: El reporting corporativo enfrenta cambios significativos hacia la sostenibilidad, presentando un desafío y una oportunidad para el sector asegurador. Este programa ofrece una visión integral para abordar esta transformación, desde el reporting no financiero y credenciales de sostenibilidad hasta su integración en la estrategia empresarial. También se profundiza en directrices, estándares clave (GRI, SASB, entre otros) y mejores prácticas para desarrollar y presentar información de manera transparente.

Perfil objetivo:

- Mandos altos o intermedios y áreas de comunicación, reporting, riesgos, auditoría o recursos humanos.

Programa:

- Relevancia hacia la economía y reporting de impacto.
- Normativa y estándares ESG para reporting no financiero.
- Como construir un EINF (estado de información no financiera).
- Punto de partida, estrategia y alineación con los stakeholders.
- Integración de la sostenibilidad en el modelo de negocio.
- Medición de impacto y generación de credibilidad y reputación.

Sesión 6: Cambio climático y descarbonización en el sector asegurador

Fecha y horario: 11 de abril de 2025 de 09:30 h. a 13:30 h.

Duración: 4 horas.

Objetivo: Proporcionar a los participantes una comprensión integral del impacto del cambio climático en el sector asegurador y explorar estrategias de descarbonización que permitan mitigar riesgos climáticos, cumplir con las normativas actuales y generar nuevas oportunidades de negocio sostenible.

Perfil objetivo:

- Personas pertenecientes al Comité de Dirección de entidades.
- Responsables de sostenibilidad.
- Profesionales de las áreas: jurídica, compliance, control interno, riesgos, marketing o RSC.
- Todos aquellos impactados por temas de transparencia, reporting o comunicación.

Programa:

- Gobernanza, estrategia, riesgos, objetivos y métricas de cambio climático, incluida la huella del carbono y el precio del carbono.
- Evolución de la información de cambio climático en el sector asegurador.
- Medición y estrategias de descarbonización en la cadena de valor: asegurados, cartera de inversiones y proveedores.

Sesión 7: Integrando la estrategia de Sostenibilidad en el Modelo de Negocio de las compañías

Fecha y horario: 28 de abril de 2025 de 09:30 h. a 14:00 h.

Duración: 4,5 horas.

Objetivo: Formar profesionales capaces de liderar la integración de la sostenibilidad en las operaciones y estrategias de las aseguradoras, con un enfoque en conceptos clave, gobierno corporativo y roles internos. El curso aborda el diseño de estrategias alineadas con objetivos corporativos, creación de productos sostenibles, cumplimiento normativo y mejora de la reputación. También prepara a los participantes para gestionar riesgos y oportunidades, adaptarse a cambios regulatorios y medir el impacto de prácticas sostenibles mediante indicadores clave.

Perfil objetivo:

- Personas pertenecientes al Comité de Dirección.
- Responsables de sostenibilidad.
- Responsables del crecimiento estratégico e innovación.
- Profesionales de las áreas: jurídica, compliance, auditoría, control interno, riesgos, marketing, diseño de producto, comunicación o RSC.
- Todos aquellos impactados por temas de transparencia, reporting o normativa relativa a sostenibilidad. Son distintos a los del punto VII.

Programa:

- Conceptos básicos sostenibilidad en el sector asegurador: ODS, criterios ASG, resultados análisis riesgos globales.
- Gobierno y estrategia de sostenibilidad en las compañías.
- Cómo definir la estrategia de sostenibilidad alineada con la estrategia empresarial (importancia doble materialidad).
- Plan sostenibilidad a largo plazo.
- Integración de la sostenibilidad en los procesos de negocio.
- Comunicación externa e interna
- Caso de uso.

DATOS DE ORGANIZACIÓN

* Será necesario confirmar asistencia presencial o webinar en el momento de la inscripción.

El alumno podrá inscribirse en el **programa completo** o realizar las inscripciones en las **píldoras individuales** que sean de su interés

La realización de la formación está condicionada a un mínimo de asistentes en la modalidad presencial.

Asistencia y Evaluación

Para el programa completo se exige acudir como mínimo al 80% de las clases para poder superar la formación. Para las sesiones individuales será necesario asistir al 100% de la sesión.

Es de máxima importancia, para el buen aprovechamiento del Programa, la implicación del alumno y la participación en las aulas.

Admisiones

Desde la apertura de la convocatoria hasta el 20 de enero de 2025.

Para más información:

Los interesados pueden realizar las consultas que precisen sobre el programa formativo, proceso de admisión y presentación de solicitudes, dirigiéndose a:

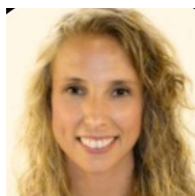

Bárbara Sequera
barbara.sequera@icea.es
Tfno. 91 142 09 91

Formación bonificable
en Seguros Sociales
a través de FUNDAE



Matrícula

Importe de matrícula completa

- Entidades adheridas a ICEA: 1.618 € (+ IVA)
- Entidades No adherida: 1.941 € (+ IVA)

Importe de matrícula de cada módulo individual de 4 o 4,5 horas

- Entidades adheridas a ICEA: 291,60 € (+ IVA)
- Entidades No adherida: 379,10 € (+ IVA)

Importe de matrícula módulo de 8 horas (día 2 de abril de 2025)

- Entidades adheridas a ICEA: 395 € (+ IVA)
- Entidades No adherida: 474 € (+ IVA)



Formación bonificable en Seguros Sociales a través de FUNDAE

Condiciones de inscripción:

La cuota de inscripción puede hacerse efectiva mediante transferencia bancaria, a nombre de Asociación ICEA, a nuestra c/c nº IBAN ES49 0081-7118-57-0001087611 del Banco Sabadell, en la calle López de Hoyos, 42 (28006 Madrid).



López de Hoyos, 35 - 5ª planta.
28002 Madrid
Tel: 91 142 09 00
www.icea.es

 @icea_es
 Asociación ICEA

ISO 9001
BUREAU VERITAS
Certification

