

Madrid, 25 de febrero de 2011

I JORNADA DE MEDICINA DEL SEGURO

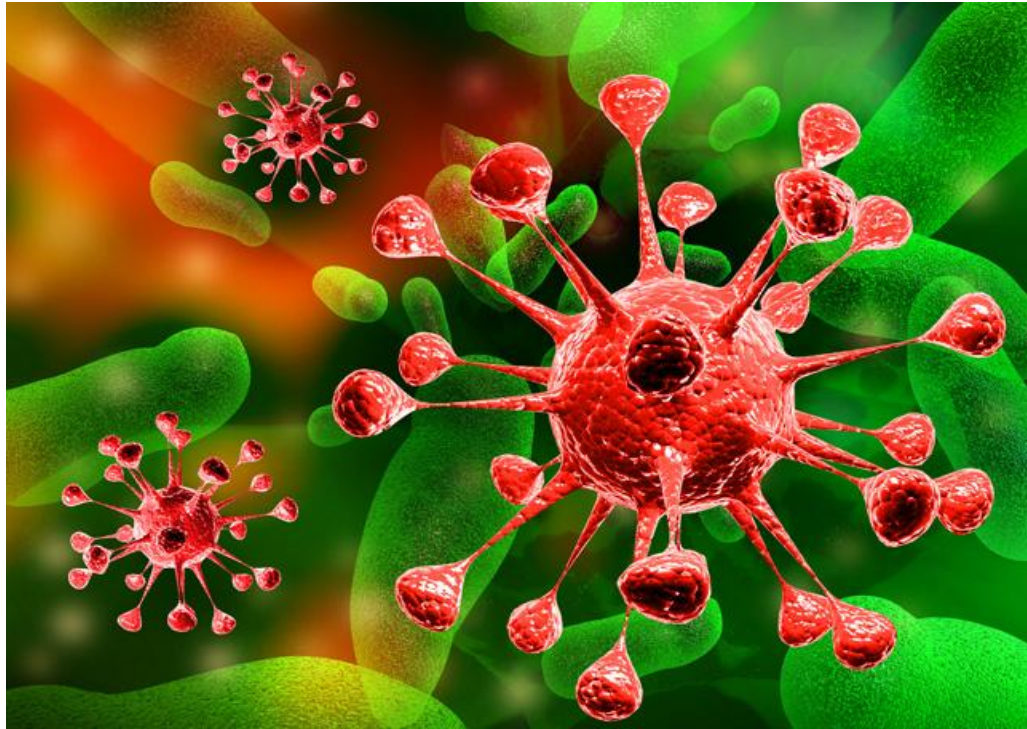

Presentación

La I Jornada de Medicina del Seguro, se convoca con un doble objetivo, el primero es reflexionar sobre los continuos avances en el campo de la biomedicina y su repercusión en seguro de vida tanto en sus procesos de admisión y gestión de las prestaciones como en el de sus efectos en el cálculo del precio del seguro.

El segundo objetivo es presentar al sector asegurador los programas formativos que han elaborado ICEA junto con el Aula de Estudios Avanzados de Fundación Tejerina y el Centro de Diagnóstico médico Biomecánica Baasys que pretenden garantizar la formación integral en los procesos de suscripción de riesgos y de prestaciones a profesionales del sector de manera que adquieran los conocimientos necesarios adecuados a distintos niveles de responsabilidad.

Para lograr este objetivo con la máxima garantía de excelencia se ha logrado reunir, como cuadro docente, a los mejores profesionales del sector asegurador en suscripción y medicina del seguro así como destacados profesores universitarios. Con un programa alineado en contenido a las mejores experiencias en aquellos mercados de reconocido prestigio formativo y con el apoyo de la Asociación Europea de Suscripción de seguros de Vida y Salud (ELHUA).

**ICEA ofrece la posibilidad de ver la jornada a través de internet
a partir del 2 de marzo desde www.icea.es**

Madrid, 25 de febrero de 2011

JORNADA DE MEDICINA DEL SEGURO

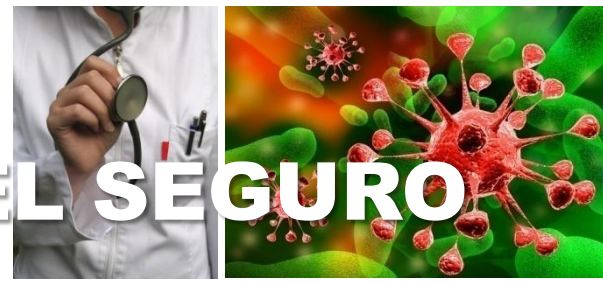

ICEA ofrece la posibilidad de ver la jornada a través de internet a partir del 2 de marzo desde www.icea.es

Programa

9:00 h.	Registro de Asistentes
9:30 h.	APERTURA Marta Rodríguez. Directora Área de Formación y RR.HH. ICEA
EVALUACIÓN EQUITATIVA EN LOS SEGUROS DE VIDA: ASPECTOS MÉDICOS	
09:45 h.	Paloma Fernández. Life & Health Underwriting Manager. SWISS RE
RECLAMACIONES JUDICIALES EN MEDICINA DEL SEGURO. HACIA UN PROTOCOLO INTEGRADO EN LA VALORACIÓN MÉDICA	
10:30 h.	Dr. Santiago Delgado. Director de I +D+i del Centro de Diagnóstico Médico Biomecánica Baasys
11:15 h.	Café
IMPORTANCIA DE LA SELECCIÓN EN LA DETERMINACIÓN DEL PRECIO DEL SEGURO	
11:45 h.	José Miguel Rodríguez-Pardo. Director Académico Cursos Especialización sobre Medicina del Seguro
BIOMARCADORES, NANOTECNOLOGÍA Y MEDICINA DEL SEGURO	
12:30 h.	Dr. Fernando Bandrés. Director Aula de Estudios Avanzados Fundación Tejerina
MESA REDONDA	
13:15 h.	PRESENTACIÓN CURSOS ESPECIALIZACIÓN: “Asistente suscriptor de riesgos de vida y salud” “Suscriptor experto de riesgos de vida y salud” “Especialista en selección y suscripción de riesgos de vida y salud” Marta Rodríguez. ICEA MESA REDONDA.
14:00 h.	FIN DE LA SESIÓN John Turner. Head Life&H Underwriting Continental Europe . SWISS RE

Datos de organización

Lugar de Celebración: La reunión se celebrará en las Salas de Formación de ICEA, en la calle López de Hoyos, 35 - 28002 Madrid.

Derechos de Inscripción:

Entidades Asociadas:

- La cuota de inscripción para la Jornada Presencial es de 355 euros + 18% IVA.
- La cuota de inscripción para la Jornada a través de internet es de 355 euros + 18% IVA.

Entidades no adheridas: 710 euros + 18% IVA.

La asistencia de distintos miembros de una entidad será considerada de forma individualizada.

Dicha cuota incluye la asistencia a la reunión, documentación y café.

Condiciones de Inscripción: Para formalizar la inscripción, cumplimente la ficha que se adjunta y remítala a nuestras oficinas por correo, fax o correo electrónico. **El plazo límite de envío es el 21 de febrero.**

La cuota de inscripción puede hacerse efectiva en las oficinas de ICEA, o bien mediante transferencia bancaria a nuestra cuenta corriente número 0081-7118-57-0001087611 del Banco Sabadell Atlántico de la calle Juan Bravo, 51 (28006 Madrid).

Anulaciones: En el caso de que alguna persona no pudiera asistir a la reunión, podrá ser sustituida por otro miembro de la entidad. Las inscripciones anuladas dentro de las 48 horas anteriores a la reunión abonarán el 100% de la cuota y podrán ver la jornada por internet en www.icea.es.

Las inscripciones se efectuarán por riguroso orden de recepción. Anticipe su inscripción llamando a:
CARMEN ZAPATA teléfono 91 411 35 62 - Correo electrónico: carmen.zapata@icea.es - Fax: 91 562 35 08



JORNADA DE MEDICINA DEL SEGURO

Madrid, 25 de febrero de 2011

Rogamos inscriban a las siguientes personas:



Entidad	
D./Dña.	<input type="checkbox"/> Presencial <input type="checkbox"/> On line
Cargo	Correo electrónico
D./Dña.	<input type="checkbox"/> Presencial <input type="checkbox"/> On line
Cargo	Correo electrónico
Domicilio	N.I.F.
C.P.	Localidad/Provincia
Teléfono de Contacto	Fax
Persona de Contacto	
Correo electrónico	

Advertencia de Privacidad

Los datos de carácter personal que se faciliten mediante el siguiente formulario quedarán registrados en un fichero automatizado de ICEA, denominado "Jornadas y eventos" con la finalidad de "mantener el control y la posterior comunicación y oferta de nuevos eventos a los asistentes o interesados". Por ello puede ejercitar los derechos de acceso, rectificación, cancelación y oposición recogidos en el artículo 5 de la Ley Orgánica 15/1999, de 13 de diciembre, de Protección de Datos de Carácter Personal (LOPD), ante Investigación Cooperativa entre Entidades Aseguradoras y Fondos de Pensiones (ICEA). Asociación para la investigación industrial sin ánimo de lucro domiciliada en la calle López de Hoyos, 35 de Madrid. Mediante carta certificada dirigida a la atención del Responsable de Seguridad, acompañándola de fotocopia del D.N.I. o documento acreditativo de su identidad.